

FOLD >

< FOLD

BACK COVER

FOLD >

< FOLD

FRONT COVER

FOLD >

< FOLD

VIDA EN EL CAMPUS Y COMUNIDAD

Únete a nuestra diversa, vibrante y acogedora comunidad.

Desde celebraciones culturales todo el año hasta más de 70 clubes estudiantiles a los que puedes unirte o que puedes liderar, NAIT ofrece infinitas formas de compartir tu cultura, aprender de los demás y construir amistades para toda la vida.



CENTRO COMUNITARIO INTERNACIONAL E INTERCULTURAL (IICC):

Un "hogar lejos del hogar" y un espacio acogedor donde los estudiantes internacionales pueden conectarse, relajarse en el salón y participar en eventos interculturales.



GRUPOS DE PARES INTERNACIONALES (IPG):

Colabora con un estudiante internacional experimentado que pueda guiarte a lo largo de tu primer año en NAIT.

ASESORÍA INTERNACIONAL:

Recibe apoyo de asesores de inmigración capacitados sobre permisos de estudio y trabajo, cómo instalarte y cómo invitar a tu familia a Canadá.

OTROS SERVICIOS ESTUDIANTILES DISPONIBLES PARA ESTUDIANTES INTERNACIONALES:

- Asesoría académica
- Servicios de aprendizaje
- Consejería estudiantil
- Asociación de Estudiantes de NAIT (NAITSA)
- Centro de Servicio al Estudiante
- Servicios profesionales
- Servicios de biblioteca
- Asesor de Derechos Académicos del Estudiante

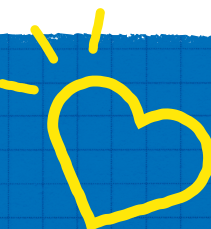

¿Tienes preguntas sobre programas, requisitos y tu solicitud?

VISITA: [NAIT.CA/SSC](https://www.nait.ca/ssc)

Conoce más acerca de cómo estudiar en NAIT como estudiante internacional:

[NAIT.CA/INTERNATIONAL](https://www.nait.ca/international)



Conéctate con nosotros en redes sociales



@NAIT_International



NAIT International Recruitment



@NAIT.official



@NAIT



NORTHERN ALBERTA INSTITUTE OF TECHNOLOGY

EDMONTON · ALBERTA



GET CAREER-READY AT NAIT

2026-2027



¿POR QUÉ ESTUDIAR EN NAIT?

Northern Alberta Institute of Technology (NAIT) es una de las escuelas politécnicas más grandes e importantes de Canadá. Con su educación práctica y sus sólidas conexiones en la industria, NAIT prepara a los estudiantes para carreras exitosas en Canadá y en todo el mundo.



LAS 3 PRINCIPALES UNIVERSIDADES DE INVESTIGACIÓN EN RANKINGS DE TODO CANADÁ



MÁS DE 4,900 ESTUDIANTES INTERNACIONALES DE 101 PAÍSES DIFERENTES



MÁS DE 110 PROGRAMAS ENFOCADOS EN LA CARRERA: TÍTULOS, DIPLOMAS Y CERTIFICADOS



PRÁCTICO E INTEGRADO AL TRABAJO: COMBINACIÓN 50/50 DE TEORÍA Y PRÁCTICA

LOS GRADUADOS DE NAIT TIENEN ALTA DEMANDA

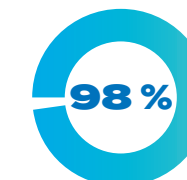

DE LOS EMPLEADORES QUE CONTRATAN A GRADUADOS DE NAIT ESTÁN SATISFECHOS

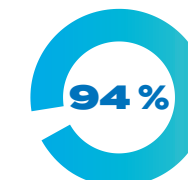

DE LOS GRADUADOS CONSIGUEN EMPLEO EN MENOS DE NUEVE MESES

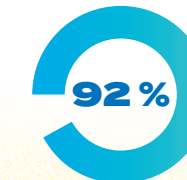

DE LOS GRADUADOS ESTÁN SATISFECHOS CON SU EXPERIENCIA EN NAIT

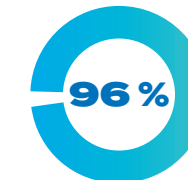

DE LOS GRADUADOS RECOMENDARÍA A NAIT





VIVE Y APRENDE EN EDMONTON, ALBERTA

Edmonton es la capital de Alberta y la ciudad de los festivales de Canadá, y ofrece más de 50 eventos a lo largo del año, un escenario artístico vibrante y el mayor parque urbano de Norteamérica.



VIDA ASEQUIBLE:

→ Una de las ciudades más asequibles de Canadá.



CIUDAD DE APRENDIZAJE PARA TODA LA VIDA:

→ Primera Ciudad del Aprendizaje de la UNESCO en Canadá



DIVERSO Y ACOGEDOR:

→ Población de 1.2 millones con una de las tasas de retención de inmigrantes más alta de Canadá



LA VENTAJA DE ALBERTA:

- No se aplica el impuesto provincial de ventas y tiene la tasa de impuesto sobre la renta más baja de Canadá.
- Atención médica gratuita para todos los estudiantes internacionales.
- Ingreso familiar promedio más alto entre las provincias en 2023.



PROGRAMAS DE NAIT 2026-2027

PGWP Elegible para PGWP: Los programas elegibles para el permiso de trabajo posterior a la graduación (PGWP) de NAIT están sujetos a cambios según las políticas de Inmigración, Refugiados y Ciudadanía de Canadá (IRCC). Revisa la lista actualizada en nait.ca/PGWP

CIP Alineado con CIP: Este programa se alinea con los códigos de la Clasificación de Programas de Instrucción (CIP) como campo de estudio elegible para un PGWP. Si bien la conformidad con la CIP es obligatoria, la decisión final de emitir un PGWP la toma IRCC.

★ Subvención internacional: Este programa ofrece una subvención financiera para apoyar la educación de los estudiantes internacionales.

TÍTULOS:

ESCUELA DE NEGOCIOS JR SHAW

- ▶ Licenciatura en Administración de Empresas: Contabilidad y Análisis **PGWP** ★
- ▶ Licenciatura en Administración de Empresas: Emprendimiento e Innovación **PGWP** ★
- ▶ Licenciatura en Administración de Empresas: Finanzas **PGWP** ★
- ▶ Licenciatura en Administración de Empresas: General **PGWP** ★
- ▶ Licenciatura en Administración de Empresas: Gestión de Recursos Humanos **PGWP** ★
- ▶ Licenciatura en Administración de Empresas: Administración **PGWP** ★
- ▶ Licenciatura en Administración de Empresas: Marketing **PGWP** ★
- ▶ Licenciatura en Administración de Empresas: Gestión de la Cadena de Suministro **PGWP** ★
- ▶ Licenciatura en Tecnología de Administración: Administración General **PGWP** ★
- ▶ Licenciatura en Tecnología de Administración: Administración de Operaciones **PGWP** ★
- ▶ Licenciatura en Tecnología de Administración: Administración de Proyectos **PGWP** ★
- ▶ Licenciatura en Tecnología de Administración: Administración de Sostenibilidad **PGWP** ★

DIPLOMAS:

ESCUELA DE NEGOCIOS JR SHAW

- ▶ Administración de Empresas: Contabilidad
- ▶ Administración de Empresas: Emprendimiento e Innovación
- ▶ Administración de Empresas: Finanzas
- ▶ Administración de Empresas: Gestión de Recursos Humanos
- ▶ Administración de Empresas: Administración
- ▶ Administración de Empresas: Marketing
- ▶ Panadería y Pastelería
- ▶ Artes Culinarias
- ▶ Administración de Hotelería

ESCUELA DE CONSTRUCCIÓN Y CIENCIAS DE LA EDIFICACIÓN

- ▶ Tecnología de Carpintería Avanzada **PGWP**
- ▶ Tecnología de Plomería Avanzada **PGWP**
- ▶ Tecnología de Arquitectura
- ▶ Tecnología de Ingeniería Civil **PGWP**
- ▶ Tecnología de Ingeniería de la Construcción **PGWP**
- ▶ Tecnología de Instalaciones Eléctricas **PGWP**
- ▶ Tecnología de Diseño de Ingeniería
- ▶ Tecnología de Diseño de Interiores

- ▶ Tecnología de Arquitectura del Paisaje **PGWP**
- ▶ Salud y Seguridad Ocupacional **PGWP**
- ▶ Tecnología de Topografía e Ingeniería Geoespacial
- ▶ Tecnología de Ingeniería Química
- ▶ Tecnología Química
- ▶ Biología de la Conservación
- ▶ Tecnología de Ingeniería Eléctrica **PGWP**
- ▶ Monitoreo y Evaluación Ambiental **PGWP**
- ▶ Tecnología Forestal
- ▶ Investigación de Laboratorio y Biotecnología **PGWP**
- ▶ Tecnología de Ingeniería Petrolera
- ▶ Tecnología de Ingeniería Energética

ESCUELA DE MANUFACTURA Y AUTOMATIZACIÓN

- ▶ Tecnología de Soldadura Avanzada **PGWP**
- ▶ Tecnología de Ingeniería Biomédica **PGWP**
- ▶ Tecnología de Ingeniería Electrónica **PGWP**
- ▶ Tecnología de Ingeniería de Instrumentación
- ▶ Tecnología de Ingeniería Mecánica **PGWP**

ESCUELA DE MEDIOS Y TECNOLOGÍA DE LA INFORMACIÓN

- ▶ Diseño Digital: Diseño de Comunicación Visual **PGWP**
- ▶ Diseño Digital: Diseño Web **PGWP**
- ▶ Desarrollo de Juegos: Animación y Diseño de Juegos
- ▶ Desarrollo de Juegos: Programación de Juegos **PGWP**
- ▶ Análisis de Negocio de TI **PGWP**
- ▶ Administración de Sistemas de TI **PGWP**
- ▶ Producción de Cine Narrativo
- ▶ Producción de Radio y Medios de Comunicación
- ▶ Producción de Televisión y Medios de Comunicación
- ▶ Desarrollo de Software **PGWP**

ESCUELA DE TRANSPORTE

- ▶ Tecnología de Servicio Automotriz
- ▶ Tecnología de Equipo Pesado Industrial **PGWP**

ESCUELA DE SALUD Y CIENCIAS DE LA VIDA

- ▶ Paramédico de Atención Avanzada **PGWP**
- ▶ Tecnología Dental
- ▶ Tecnología para Mecánicos Dentales
- ▶ Ecografía Médica Diagnóstica: General **PGWP**
- ▶ Ecografía Médica Diagnóstica: General y Cardíaca **PGWP**
- ▶ Tecnología de Laboratorio y Radiografía Combinada **PGWP**
- ▶ Tecnología de Laboratorio Médico **PGWP**
- ▶ Terapia Respiratoria **PGWP**
- ▶ Tecnología Veterinaria **PGWP**

CERTIFICADOS

- ▶ Transcripción Judicial
- ▶ Asistente Dental
- ▶ Técnico en Refrigeración, Aire Acondicionado, Ventilación y Calefacción **PGWP**
- ▶ Ingeniería Eléctrica, 4ª clase
- ▶ Asistente Médico Veterinario **PGWP**
- ▶ Técnico de Agua y Aguas Residuales

RUTAS DE PREPARACIÓN:

- ▶ Mejora Académica
- ▶ Inglés como Segundo Idioma (ESL)

PROGRAMAS POSTERIORES A LA OBTENCIÓN DEL DIPLOMA: CON CRÉDITO

- ▶ Ciberseguridad **PGWP**
- ▶ Análisis de Datos **PGWP**

SIN CRÉDITO

- ▶ Liderazgo en Atención Médica Avanzada **CIP**
- ▶ Aprendizaje Automático Aplicado e Inteligencia Artificial **CIP**
- ▶ Liderazgo y Gestión de Proyectos de TI **CIP**
- ▶ Gestión de la Cadena de Suministro **CIP**



CÓMO PRESENTAR TU SOLICITUD A NAIT

- 1 Presenta tu solicitud en línea para hasta dos programas por CAD 150.
- 2 Crea tu cuenta en el Portal MyNAIT.
- 3 Carga los documentos requeridos en tu perfil del Portal MyNAIT.
- 4 Envía los documentos originales al campus de NAIT: nait.ca/intdocuments
- 5 Monitorea tu solicitud en el Portal MyNAIT.
- 6 Acepta tu oferta y paga un depósito de CAD 5,000 en tu perfil del Portal MyNAIT.
- 7 Se emitirá una carta de certificación provincial (PAL) en tu perfil del Portal MyNAIT.
- 8 Solicita un permiso de estudio.

Para ver nuestra lista de verificación paso a paso para presentar tu solicitud, visita nait.ca/international-admissions

FECHAS IMPORTANTES

SOLICITUDES ABIERTAS PARA EL OTOÑO DE 2025:
1 DE AGOSTO DE 2025

SOLICITUDES ABIERTAS PARA EL INVIERNO DE 2027:
1 DE ENERO DE 2026

SOLICITUDES ABIERTAS PARA LA PRIMAVERA DE 2027:
1 DE ABRIL DE 2026

